

Netto-Raumfläche

- ① Treppe / Diale 12,93 m²
- ② Schlafzimmer 10,17 m²
- ③ Flur 4,92 m²
- ④ Wohnzimmer 13,54 m²
- ⑤ Bad / WC 6,60 m²
- ⑥ Wohnzimmer 27,37 m²
- ⑦ Küche 10,84 m²
- ~~⑧ Speisekammer~~
- ~~⑨ WC~~

Außenwände
 Porotonziegel TE, 12 DF
 Innenwände
 Porotonziegel

Plan korrigiert am 07.05.2026

Vorhaben:	Wohnhaus mit Garage			
Standort:				
Bauherr:				
Entwurf:				
Darstellung:	Erdgeschoßgrundriß			
Datum:	Entwurf:	Bauherr:	Maßstab:	Blatt-Nr.
Dez. 1993	<i>Oil</i>		1 : 100	5

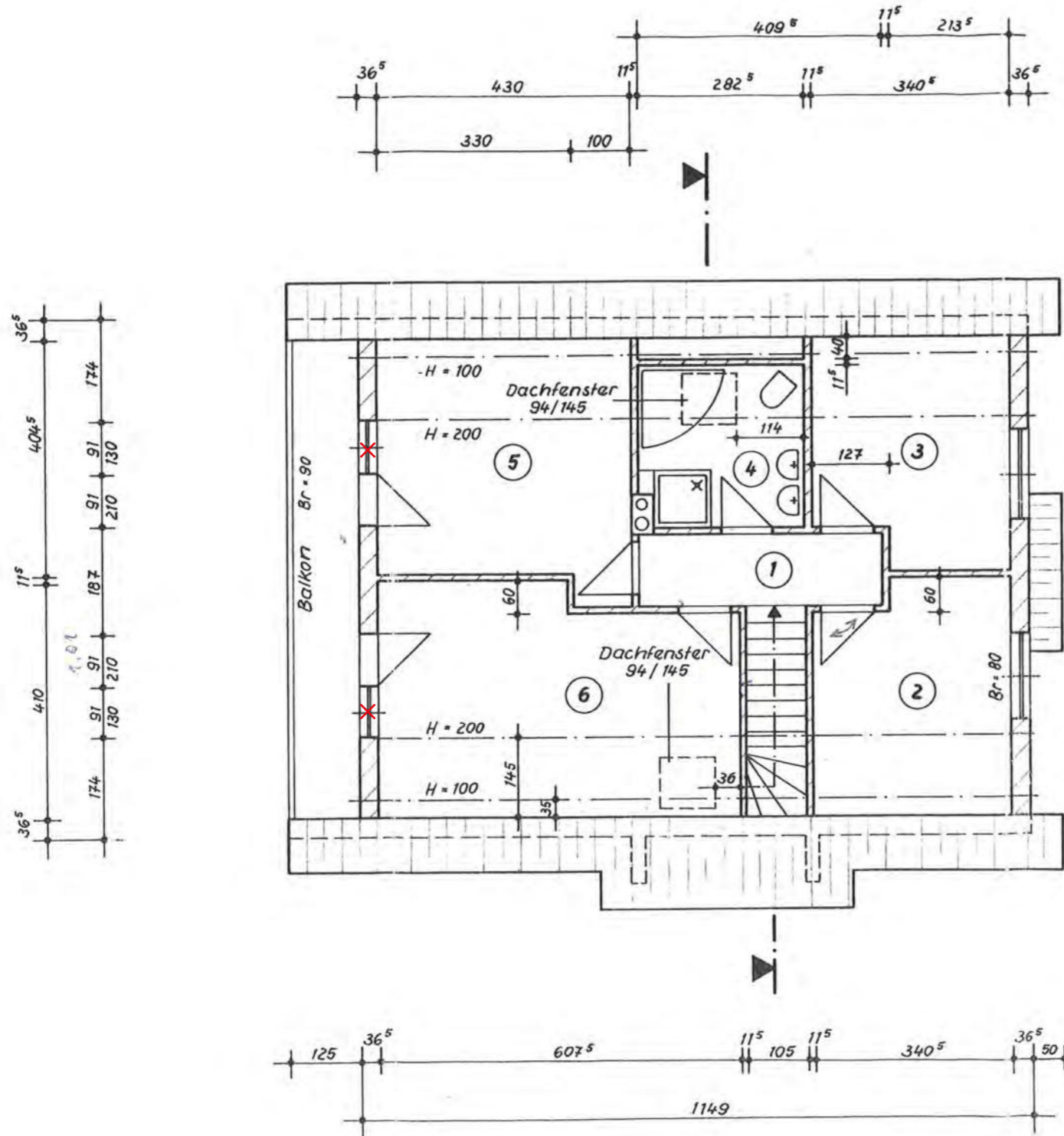

- | | Netto-Raumfläche |
|-----------------|----------------------|
| ① Flur / Treppe | 5,53 m ² |
| ② Gästezimmer | 12,44 m ² |
| ③ Gästezimmer | 12,47 m ² |
| ④ Bad / WC | 7,41 m ² |
| ⑤ Schlafzimmer | 12,30 m ² |
| ⑥ Kinderzimmer | 22,85 m ² |

Plan korrigiert am 07.05.2026

Vorhaben:	Wohnhaus mit Garage			
Standort:				
Bauherr:				
Entwurf:				
Darstellung:	Dachgeschoßgrundriß			
Datum:	Entwurf:	Bauherr:	Maßstab:	Blatt-Nr.:
Dez. 1993	<i>[Signature]</i>		1:100	6